

CONCURSO NACIONAL  
Centro de Interés  
Anexos completos  
para el Plan

- Múltiples acciones
- Trámites en Municipios y Comunal
- Anuncios y Abochabados
- Trámites Online
- Guía de Trámites
- Asistencia para el Trámite Profesional
- Computo a Presupuesto
- Preguntas Frecuentes sobre Trámites

ICAPST | Instituto de Capacitación y Promoción Social

Regístrate en nuestros servicios

- NOTICIAS
- ACTUALIZADO
- REVISTA DIGITAL (CI)
- ACCIONES COMUNITARIAS
- MATRÍCULACIÓN
- CONSEJOS
- CONDUCTA PÚBLICA
- INFO ÚTIL**
- AGENDA CAD1**

Concurso Nacional de Ideas

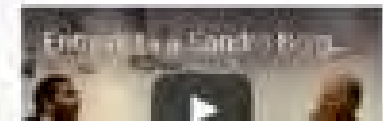
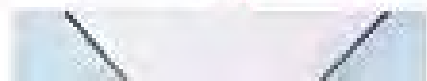



## GUÍA DE TRÁMITES PARA PROFESIONALES

INSTRUMENTOS PARA CONSULTAR TRÁMITES | DETALLAMIENTO DE TRÁMITES | TRÁMITES EN EJECUCIÓN | AYUDA

- 01 ACTA DE HOMOLOGACIÓN DE OTRO ASESOR FISCAL, EXP. CAPSIF Nº 1/1999 (ORIGEN RES. DIR. CAPSIF Nº 1/1999) [VER TRÁMITE](#)
- 02 AMPLIACIÓN DE EXPEDIENTES [VER TRÁMITE](#)
- 03 ATENCIÓN DE LOS TRÁMITES WEB [VER TRÁMITE](#)
- 04 BAJA DE MATRÍCULA POR EXHAUSTIÓN (ORIGEN RES. DIR. CAPSIF Nº 4/2008) (MODIFIC. DE NÚM. EN ASESOR F.) [VER TRÁMITE](#)
- 05 CONDICIONES DE ANGELES PARA TRABAJOS PROFESIONALES (ORIGEN RES. DIR. CAPSIF Nº 4/2008) (ANEXO 2) [VER TRÁMITE](#)
- 06 DETERMINACIÓN DEL LOMADO HABILITADO E INGRESO AL SISTEMA [VER TRÁMITE](#)
- 07 INVOLOCURA DE APORTE (ORIGEN RES. DIR. CAPSIF Nº 2/1998) (ANEXO 1) [VER TRÁMITE](#)
- 08 DEVOLUCIÓN DE EXPEDIENTES (ORIGEN RES. DIR. CAPSIF Nº 2/1998) [VER TRÁMITE](#)
- 09 OPERACIONES DE CERTIFICACION [VER TRÁMITE](#)
- 10 ARCHIVO DE EXPEDIENTES (ORIGEN RES. DIR. CAPSIF Nº 2/1998) [VER TRÁMITE](#)
- 11 INGRESO DE UNA NUEVA LIQUIDACION A UN EXPEDIENTE EXISTENTE [VER TRÁMITE](#)
- 12 SUSPENSIÓN EN EL CARTEL LOMADO MÍNIMO (ORIGEN RES. DIR. CAPSIF Nº 2/1998) (ANEXO 1) [VER TRÁMITE](#)
- 13 RESOLUCIÓN Y/O RESOLUCIÓN DE DIRECCIÓN DE OBRA -CONDICION TECNICA (ORIGEN RES. DIR. CAPSIF Nº 2/1998) (ANEXOS 2 Y 3) [VER TRÁMITE](#)
- 14 RESTABLECER DEL CURSO DE GERENCIAMIENTO PERSONAL (COGP) [VER TRÁMITE](#)

- BOLETIN INFORMATIVO [VER](#)
- BOLETIN OFICIAL [VER](#)
- BOLETIN [VER](#)
- COMUNICACIONES [VER](#)
- CONVOCATORIA AL MATRÍCULADO [VER](#)
- OPORTUNIDADES PROFESIONALES [VER](#)

TRÁMITES ONLINE

- GUÍA DE TRÁMITES PARA PROFESIONALES [VER](#)
- AYUDA PARA EL TRÁMITE PROFESIONALES [VER](#)
- CONSULTA Y PAGAMIENTOS [VER](#)
- CONSULTA WEB [VER](#)
- REGISTRACION ONLINE [VER](#)
- BOLETIN INFORMATIVO [VER](#)

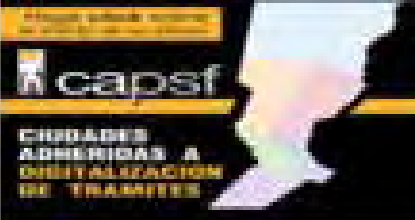

# GUÍA DE TRÁMITES PARA PROFESIONALES

Trámite en Proceso de 1 a 18 [Trámites en Proceso](#) Tipos de Expedientes [Avance](#)

- 01 ACTUALIZACIÓN DE LOS APORTES POR TABLAS PRELIMINARES. (ORIGEN RES. DSP-CAPSF N° 184/06).
- 02 APORTES A LA CAJA DE PREVISIONES DE LOS TRABAJADORES SEGUN LA CIRCUNSCRIPCION.
- 03 APORTES DE REPRESENTANTE TECNICO EN OBRAS PUBLICAS. (ORIGEN RES. DSP-CAPSF N° 474/11)
- 04 APORTES DENTRO DE TOLERANCIA. (ORIGEN RES. DSP-CAPSF N° 102/96).
- 05 APORTES SUPLENIMIENTOS (ORIGEN RES. DSP - CAPSF N° 42/11)
- 06 APORTES MINIMOS A PAGAR POR PARTE DEL CAPSF
- 07 APORTES POR HONORARIOS DE OBRA PUBLICA. (ORIGEN RES. DSP-CAPSF N° 335/06).
- 08 APORTES POR TABLAS DE CONSTRUCCION TECNICA, CUANDO EXISTE UN PROFESIONAL APORTANTE QUE ASUME LA DIRECCION DE OBRA. (ORIGEN RES. DSP-CAPSF N° 186/08)
- 09 APORTES POR TABLAS DE TRACCION (ART. 65 - LEY LOCAL N° 4114)
- 10 CRITERIO PARA EL CALCULO DE LOS APORTES. (ORIGEN RES. DSP-CAPSF N° 104/11) - TABLEROS DE RES. DSP-CAPSF N° 114/08)
- 11 ESTADOS DE LOS EXPEDIENTES.
- 12 RELLEVAMIENTO DE OBRAS YA REGISTRADAS Y/O LIBERADAS EN LOCALIDADES QUE INGRESAN A VIGILACION COLEGIAL. (ORIGEN RES. DSP-CAPSF N° 307/06).

- ANEXO TECNICO LOCAL
- ANEXO DNDAC
- FINANCI
- FIN DE EJECUCION
- FORMACION DE MATRICULADOS
- REPOSICION INSTITUCIONAL

## TRÁMITES ONLINE

### GUÍA DE TRÁMITES PARA PROFESIONALES

- ACCESOS PARA EL TRÁMITO PROFESIONAL
- COMPROBOS Y PRECUBIERTOS
- CONSULTA PUBLICA
- MATRICULACION ONLINE
- PLANEOS DIGITALES

Trámites Online

CIDADES ADEHIDAS A DIGITALIZACION DE TRAMITES



# GUÍA DE TRÁMITES PARA PROFESIONALES

TRÁMITES ONLINE - DE LA CIudad de TRINIDAD | DETERMINACIÓN DE AFILIACIÓN | **TRÁMITE DE FIRMANA** | ANEXOS

- 01 EXPEDIENTE DE AMPLIACIÓN / CONFORME A OBRA Y CAMBIO DE PROYECTO.
- 02 EXPEDIENTE DE EXIMICIÓN DE APORTES POR CASOS ESPECIALES. (ORIGEN RES. DSP-CAPSF N° 218/04).
- 03 EXPEDIENTE DE EXIMICIÓN DE APORTES. (ORIGEN RES. DSP-CAPSF N° 309/06- (ORIGEN RES. DSP-CAPSF N° 48/12)
- 04 EXPEDIENTE DE OBRA ESPECIAL. (ORIGEN RES. DSP-CAPSF N° 405/08. MOD. POR RES. DSP-CAPSF N° 444/10).
- 05 EXPEDIENTE DE PROYECTO REPETITIVO.
- 06 RESGUARDO INTELECTUAL. (ORIGEN RES. DSP-CAPSF N° 309/06)
- 07 EXPEDIENTE DE TAREAS EN SERVICIOS DE HIGIENE Y SEGURIDAD EN EL TRABAJO. (ORIGEN RES. DSP - CAPSF N° 902 /12)
- 08 EXPEDIENTE DE RELEVAMIENTO DE VIVIENDAS DE CARÁCTER SOCIAL. (ORIGEN RES. DSP-CAPSF N° 488/12)
- 09 EXPEDIENTE DE TAREA A RIESGO. (ORIGEN RES. DSP-CAPSF N° 462/10).

- REGULACIÓN LEGAL
- BOLSA DE TRABAJO
- ENLACE
- LA PROFESIÓN
- SERVICIO DE MATRICULADO
- EXERCICIO PROFESIONAL

- TRÁMITES ONLINE
- GUÍA DE TRÁMITES PARA PROFESIONALES**
- ASISTENTES PARA EL TRABAJO PROFESIONAL
- COMPUTO Y PRESUPUESTO
- CONSULTA PÚBLICA
- MATRICULACIÓN ONLINE
- PLANOS DIGITALES

¡Haga click sobre el número de su ciudad!



**capf**

**CIDADES ADHERIDAS A DIGITALIZACIÓN DE TRÁMITES**



Maderno Amiano

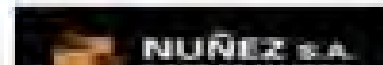

NUÑEZ & A.

# GUÍA DE TRÁMITES PARA PROFESIONALES

TRÁMITES - Del Perú - De la OT Técnica | DETERMINACIÓN DE ANEXOS | TIPOS DE CORA  **ANEXOS**

## ANEXOS PERSONALIZABLES

En esta sección encontrará los ANEXOS PERSONALIZABLES de la GUÍA DE TRÁMITES PARA PROFESIONALES.

Instrucciones de uso para los Anexos 1b, 2b, 9b y 10b:

- Para el correcto funcionamiento de la planilla se debe seleccionar "Habilitar macros" al abrir el archivo.
- Para autocompletar un valor porcentual, seleccione la celda a completar (por ejemplo O1.7) y luego haga clic en el valor de la columna correspondiente según el tipo de cora (R17, K17 o M17).

Anexo 01 - Acta de Praticantía de Obra - Anexo 1a

Anexo 02 - Examen de Figuras Contractual - Anexo 2a

Anexo 03 - Acta de Obra en Ejecución

Anexo 04 - Acta de Obra Terminate

Anexo 05 - Acta para Acta de Matrícula

Anexo 06 - Convenio de Exámenes para Técnicos Profesionales

Anexo 07 - Selección de Destacados Apoyados por la Organización Profesional en el OTC

Anexo 08 - Anuncio de las Obras Instalaciones Eléctricas - Anexo 8a

Anexo 09 - Resolución de las Obras Instalaciones Eléctricas - Anexo 10a

Anexo 11 - Criterios a Tener en la Selección de Proyectos

Anexo 12 - Registro de Proyectos Instalados

Anexo 14 - Planos de Superficie

Anexo 15 - Informe Técnico



Anexo 16 - Acta de Revisión Previa

Anexo 17 - Acta de Revisión Definitiva

Anexo 18 - Acta de Revisión Definitiva OTC

Anexo 19 - Sistema de Gestión de

Documentación

- ARQUITECTURA LEGAL 
- BOLETÍN OFICIAL 
- ENCARGOS 
- MATRÍCULACIÓN 
- SERVICIOS AL MATRICULADO 
- EJERCICIO PROFESIONAL 

TRÁMITES ONLINE

 GUÍA DE TRÁMITES PARA PROFESIONALES

 ASISTENTES PARA EL TRABAJO PROFESIONAL

 COMPUTO Y PRESUPUESTO

 CONSULTA PÚBLICA

 MATRICULACIÓN ONLINE

 PLANOS DIGITALES

Plaza aBla online  
el sistema de gestión

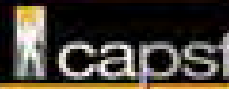

CIUDADES  
ADHERIDAS A  
DIGITALIZACIÓN  
DE TRÁMITES



**CAPOSF**

1. Inicio 2. Noticias 3. Servicios 4. Contacto 5. Membresía 6. Trámites

### TRÁMITES Y APORTES

Montos de Aportes Profesionales

- Aportes al Colegio de Arquitectos de la Provincia de Santa Fe
  - Obra Nueva Pago completo - 4% del Honorario Básico
  - Obra Nueva Pago parcial - 5% del Honorario Básico
  - Regularización - 5% del Honorario Básico
  - Obra Intimada - 7% del Honorario Básico
- Aportes a la Caja de Previsión Social de los Profesionales de la Ingeniería de la Provincia de Santa Fe

Trámites Online

- GUÍA DE TRÁMITES PARA PROFESIONALES
- ASISTENTES PARA EL TRABAJO PROFESIONAL**
- COMPUTO Y PRESUPUESTO
- CONSULTA PÚBLICA

- “Asistente para el Trabajo Profesional”



- “Computo y Presupuesto”









## Preguntas Frecuentes sobre trámites

- 1. ¿Cómo ingresar al Sistema Único para realizar trámites en el ONAJEP?
- 2. ¿Cómo ingresar un Expediente?
- 3. ¿Cómo poner nueva legislación a expediente existente?
- 4. ¿Cómo distribución de una obra?  

Consulte un artículo especial de la Ley sobre la clase y contenido de los actos administrativos de carácter general de aplicación general.

  - 1. ¿Cómo ingresar?

Consulte un artículo especial de la Ley sobre la clase y contenido de los actos administrativos de carácter general de aplicación general.

    - 1. ¿Cómo ingresar?
    - 2. ¿Cómo ingresar un expediente?
    - 3. ¿Cómo poner nueva legislación a expediente existente?
- 5. ¿Cómo solicitar distribución de asuntos?
- 6. ¿Cómo iniciar un expediente?
- 7. ¿Cómo poner un expediente para informes de factibilidad y factibilidad económica por la Administración de Gasto Pú?
- 8. ¿Cómo realizar comunicaciones de expedientes pendientes?
- 9. ¿Qué porcentaje de gastos procesales aplica al final de trámite?
- 10. ¿Cómo hacer la notificación profesional?

- Inicio
- Quiénes somos
- Atención al Ciudadano
- Comunicación
- Transparencia
- Acción Territorial
- Publicaciones
- Acción Territorial**  
Comunas y Municipios

## Resultados del Concurso EXPOCON 2018

### **LACAJA NEGRA**

Este sitio web es un mensaje de apoyo al emprendimiento. Procura utilizarlo sólo al respecto.

icapsf.com

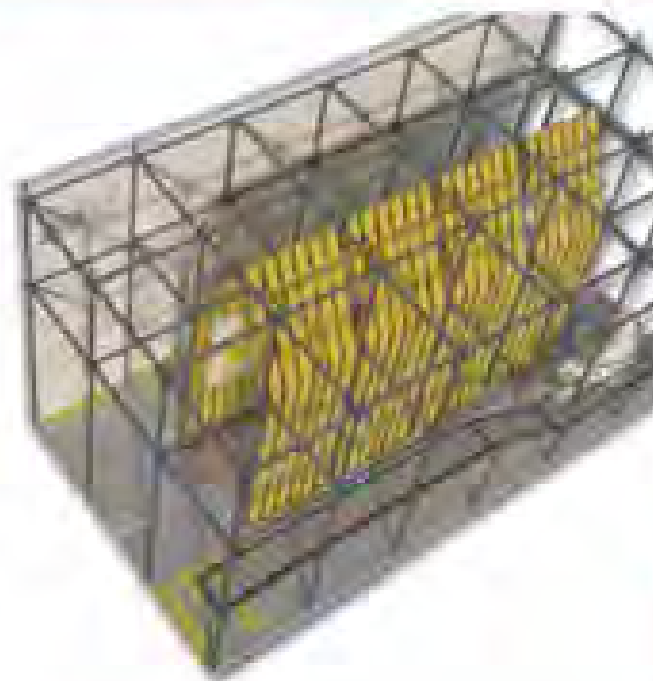

### Resultados del Concurso Expocon 2018



Acciones de FADEA sobre la  
Resol. N° 1254/18-Exp. N°  
9551/13 del Ministerio de

- Inicio
- Quiénes somos
- Actividades
- Temas
- Servicios
- Contacto

### INFO ÚTIL

### AGENDA CADT

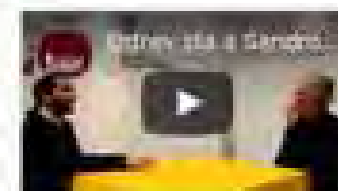



## opciones

- Simulador de cálculos de aporte
  - Ingreso de países expeditores locales
  - Ingreso de liquidación contablemente o específica actual
- Ingresos de Expedientes con Tarifa o Recargo (Ley 427/05)
- Registros de Propiedad Intelectual
- Consultar expedientes locales
- Consultar eventos y observaciones
- Firmar expedientes y liquidaciones
- Modificar expedientes locales
- Anular expedientes locales
- Imprimir nuevas boletas de depósitos
- Re-liquidar boletas de depósitos
- Consultar depósitos de aportes accreditados
- Emisión de nueva Certificación
- Re-liquidar Certificación
- Imprimir Contrato de Tarifa Profesional
- Consultar/ingresar Documentos Digitales (ACTIVACION)

## trámites

- Consultar el estado de expedientes abiertos y trámites iniciados

➤ **Señal para Trámite de Expediente**

Inicio y Fin

- AVISOS PERSONALES
- AVISOS GENERALES

**COLEGIO DE ARQUITECTOS DE LA PROVINCIA DE SANTA FE - LEY 1945- TABLA DE INDICES PARA LA DETERMINACION DE LOS MONEDOS DE OBRA PRESUNTIVOS PARA EFECTUAR LOS APORTE COLEGIALES, JUBILATORIOS Y ASISTENCIALES DE LA LEY 1945, 1959 742 Y 1942**

**• CATEGORIAS**

Ira. CATEGORIA de ARQUITECTURA		Ira. CATEGORIA "A" de ARQUITECTURA	
DESCRIPCION	INDICE	DESCRIPCION	INDICE
<b>CALLEJONES, CUARTILES, ESTEROS, SALONES Y DEPÓSITOS</b>		Viviendas unifamiliares de más de 100 m <sup>2</sup> esclusas planas + 1.00m de profundidad	
Con cubierta metálica	0.30	<b>Ira. CATEGORIA "B", "C" Y "D" de ARQUITECTURA</b>	
Con cubierta de H <sup>2</sup> O o iguales promediadas	0.50	DESCRIPCION	INDICE
<b>Ira. CATEGORIA de ARQUITECTURA</b>		Viviendas unifamiliares de hasta de 100 m <sup>2</sup> esclusas planas + 1.00m de profundidad	
DESCRIPCION	INDICE	<b>Ira. CATEGORIA de ARQUITECTURA</b>	
Cocheras con techo plano	0.40	DESCRIPCION	INDICE
Cómodas y salones comerciales en planta baja	0.55	De techos planos a domos y grandes techos de lámina	PRESUPUESTO
Cómodas y salones comerciales en varias plantas sin ascensor	0.55	<b>Ira. CATEGORIA de ARQUITECTURA</b>	
Cocheras cerradas con techo de H <sup>2</sup> O en varias plantas	0.55	DESCRIPCION	INDICE
Pantallas sanitarias, cocineros, etc. con o sin alerz (por m <sup>2</sup> de cara y simulador)	0.70	Pantallas interiores, de Fachadas, Juntas abiertas, Cerros, Arroyos, Paraguas etc	PRESUPUESTO
Departamentos de P.B. y hasta un piso alto sin ascensor	0.85	<b>Ira. CATEGORIA de INGENIERIA</b>	
Departamentos de más de un piso alto sin ascensor	0.85	DESCRIPCION	INDICE
Departamentos de más de un piso alto con ascensor	0.85	Plata de retención de aguas y viviendas con 2 metros de agua	0.20
Cómodas y salones comerciales en varias plantas con ascensor	0.85	<b>Ira. INGENIERIA CATEGORIA de INGENIERIA (Estructuras Industriales)</b>	
Salas comerciales en uno o varias plantas	1.00	<b>No están incluidos los por concepto y presupuesto o por % de aporte en el caso de H<sup>2</sup>O</b>	
Plata de empresas en uno o varias plantas	1.00	<b>ESTRUCTURAS</b>	
Quartiles, Almacenes y lugares de tránsito	1.00	<b>Ira. CATEGORIA de INGENIERIA</b>	
Edificios para la administración y venta con o sin acondicionamiento	1.50	Hasta 3 pisos H <sup>2</sup> A <sup>2</sup> (25% FACTOR SI APORTE DE ARG)	
Tanques a presión y edificaciones destinadas a usos varios	1.50	<b>Ira. CATEGORIA de INGENIERIA</b>	
Universidades, Escuelas comunes, Jardines, Deportivos, Espectáculos o Recreación, gimnasios	1.50	Más de 3 pisos H <sup>2</sup> A <sup>2</sup> (25% FACTOR SI APORTE DE ARG)	
Ciudades, restaurantes, bares, confiterías y locales similares	1.50	Cocheras en varias plantas H <sup>2</sup> A <sup>2</sup> (50 % FACTOR SI APORTE DE ARG)	
Bancos e instituciones de crédito, estaciones de pasajeros	1.50	<ul style="list-style-type: none"> <li>a. 25% para edificios de hasta 10 plantas, incluidas las de subterráneos.</li> <li>b. 50% para edificios de hasta 20 plantas, incluidas las de subterráneos.</li> <li>c. 55% para edificios de más de 20 plantas, incluidas las de subterráneos.</li> <li>d. 50% para edificios exclusivos para cocheras, o su entera superficie destinada a ellas en edificios con otro destino, con cocheras colectivas.</li> </ul>	
Estaciones sanitarias para automotores	1.50		
Salas de exhibición	1.50		
Laboratorios e Dispensarios	1.50		
Edificios con procesos e instalaciones industriales	1.50		
Molinos y mercados de productos	1.50	Estructura metálica y/o madera, de hasta 12 m de luz y hasta 5 m de altura. ( 0.15 )	
Plata y Museos	1.50	Estructura metálica y/o madera, de hasta 12 m de luz y más de 5 m de altura. ( 0.18 )	
Casa de gobierno, edificios, edificios municipales y municipales	1.50	Estructura metálica reticulada de más de 12 m de luz. ( 0.20 )	
Comunas, comarcas, plazas	1.50	Estructura metálica inercia variable de más de 12 m de luz. ( 0.25 )	
Edificios públicos	1.50		
Plata y Salones	1.50		
Casa y edificios	1.50		
Sanatorios y Hospitales	1.50		





- **Gestión del expediente para su corrección.**

**opciones**

- >>> Simulador de cálculos de aporte
  - Ingreso de nuevos expedientes técnicos
  - ingreso de liquidación complementaria a expediente existente
- >>> Ingreso de Expedientes con Tareas a Riesgo (Res.442/10)
- >>> Registro de Propiedad Intelectual
-  >>> Consultar expedientes técnicos
- >>> Consultar eventos y observaciones
- >>> Firmar expedientes y liquidaciones
- >>> Modificar expedientes técnicos
- >>> Anular expedientes técnicos
- >>> Imprimir nuevas boletas de depósitos
- >>> Re-Imprimir boletas de depósitos
- >>> Consultar depósitos de aportes acreditados
- >>> Emisión de nueva Certificación
- >>> Re-Imprimir Certificación
- >>> Imprimir Contrato de Tareas Profesionales
- >>> Consultar/Ingresar Documentos Digitales **[ACTUALIZADO!]**

**trámites**

-  >>> Consultar el estado de expedientes abiertos y trámites iniciados
-  >>> Solicitar liquidación definitiva de expedientes
-  >>> Otros trámites de expedientes
- >>> Cambiar el Código de Gestión personal (CGP)

**trámites municipales online**

- >>> Accesos a Trámites Online Municipalidad de Santa Fe (3000)  
*(Desde el 01/10/2015 el sistema está habilitado para tramitar normalmente)*
- >>> Acceso a Trámites Online Comuna de Sauce Viejo (3017)  
*(Desde el 11-09-2017 el sistema está habilitado para tramitar normalmente)*





[volver] ←

consulta documentos digitales



COLEGIO DE ARQUITECTOS PROVINCIA DE SANTA FE



 Ingresar nuevo documento digital al expediente #824523 

Formulario de carga de documento digital con campos para:   
 - Descripción:    
 - Ruta:    
 - Archivo:    
 Botón: **Cargar**

[Agregar documento digital](#)

Documentos digitales del expediente #824523 

N°	Fecha de carga	Nombre	Descripción	Formato	Estado	Acciones	Acciones	Acciones
10778	16-08-2018 15:51	Administrativa	CONFIRMACION DE RECEPCION DE TRAMITACION DE SOLICITUD DE VOTACION	PDF	Revisado			<a href="#">Desactivar descarga (MSP)</a>
10779	16-08-2018 15:43	Administrativa	Planificación de obras de infraestructura	PDF	Revisado			<a href="#">Desactivar descarga (MSP)</a>
11000	21-08-2018 17:44	Compras y Proveniente		PDF	Revisado			<a href="#">Habilitar descarga (MSP)</a>
10784	22-08-2018 17:33	Planificación		PDF	Revisado			<a href="#">Desactivar descarga (MSP)</a>
10783	21-08-2018 17:28	Proveniente		PDF	Revisado			<a href="#">Desactivar descarga (MSP)</a>
10782	21-08-2018 17:24	Administrativa (Sindicato)		PDF	Revisado			<a href="#">Habilitar descarga (MSP)</a>

(\*) Los documentos marcados con descarga habilitada permiten su acceso por parte de la Municipalidad de Sama Fe (MSP) exclusivamente a los efectos de la tramitación municipal.

#### MUY IMPORTANTE

- Si ha terminado de ingresar todos los documentos digitales y desea que el expediente sea revisado por la Oficina Técnica, ingrese el trámite "Revisión del expediente y documentos digitales" correspondiente.
- Al referir un documento digital en el trámite municipal indicar siempre el N° Expediente y el N° Documento.

 [Subir los trámites del expediente y sus documentos digitales](#)

[Eliminar el expediente](#)

[Eliminar el tema actual](#)



## • Vinculación con Tramites Online Municipalidad

- >>> Imprimir nuevas boletas de depósitos
- >>> Re-Imprimir boletas de depósitos
- >>> Consultar depósitos de aportes acreditados
-  >>> Emisión de nueva Certificación
- >>> Re-Imprimir Certificación
- >>> Imprimir Contrato de Tareas Profesionales
- >>> Consultar/Ingresar Documentos Digitales [ACTUALIZADO!]

### trámites

- >>> Consultar el estado de expedientes abiertos y trámites iniciados
- >>> Solicitar liquidación definitiva de expedientes
- >>> Otros trámites de expedientes
- >>> Cambiar el Código de Gestión personal (CGP)

### trámites municipales online

-  >>> Accesos a Trámites Online Municipalidad de Santa Fe (3000)  
*(Desde el 01/10/2015 el sistema está habilitado para tramitar normalmente)*
-  >>> Acceso a Trámites Online Comuna de Sauce Viejo (3017)  
*(Desde el 11-09-2017 el sistema está habilitado para tramitar normalmente)*

COLEGIO DE ARQUITECTOS PROVINCIA DE SANTA FE



## trámites municipales online municipalidad de santa fe

>>> Solicitar Turno para obtener la Clave Ciudadana en la Municipalidad de Santa Fe (3000)  
(La Clave Ciudadana le permitirá gestionar sus trámites en la Oficina Virtual del Gobierno de la Ciudad de Santa Fe)

- Descargar la Solicitud de Clave Ciudadana
- Descargar los Términos y Condiciones de Uso
- Descargar la Política de Privacidad

>>> Acceso a Oficina Virtual

>>> Aviso de Obra

>>> Certificados de factibilidad reglamentaria para Grandes Proyectos Urbanos

>>> Consulta por legajo iniciado en formato físico

>>> Consulta sobre valoración patrimonial de un inmueble

>>> Consulta técnica

>>> Declaración Jurada Derecho de Edificación

>>> Declaración Jurada Rectificativa Derecho de Edificación

>>> Emisión padrón y/o deuda Derecho de Edificación

>>> Impresión de Cuotas de convenios de Derecho de Edificación

>>> Liquidación anticipada de convenios de Derecho de Edificación

>>> Liquidación de Deuda de Derecho de Edificación

>>> Liquidación de multas Edificaciones Privadas

>>> Solicitud de antecedentes edilicios para profesionales

>>> Solicitud de boleta de nivel

>>> Solicitud de colocación de vallas provisorias

>>> Solicitud de convenio de pago por deudas de Derecho de Edificación

>>> Solicitud de copia de planos de mensura

>>> Solicitud de Desvinculación de un profesional

Área de Edificaciones Privadas  
Comuna de Sauce Viejo

Trámites Online

Trámites Online

24/04/18 8:27

Estimados profesionales:

Se les recuerda que al habilitar planos y certificados, o corregir observaciones de un tramite deberán notificarse en dicho sistema para CONTINUAR con el correcto curso del expte.

16/08/17 18:24

Bienvenido,

Este sistema tiene por objeto digitalizar trámites municipales que se realizaban hasta el momento en forma presencial y en soporte físico.

Todos los **profesionales habilitados**, de actividades afines a la construcción, podrán gestionar los trámites a través de esta herramienta.

**Desde el 11/09/2017 el sistema está habilitado para tramitar normalmente .**

**FORMULARIOS PARA DECLARACION DE MEJORAS ANTE EL SCIT**

- Formulario de Solicitud Actualización de Mejoras (clic para descargar)
- FAC - Formulario de Actualización de Construcciones (clic para descargar)
- Formulario A (clic para descargar)
- Formulario B (clic para descargar)
- Formulario C (clic para descargar)

Principal | Salir

Comuna de Sauce Viejo - Trámites Online - MYSQL Edición  
Diseñado por OneOrZero / Adaptado por CAPSF  
Procesado en: 0.0236971 Segundos, 23 Búsquedas